新潟陸上競技協会登録について（２０２３年度版）

（兼 日本陸連、上越市陸協　登録）

上越市陸上競技協会

◎【注意】本年度より原則個人による新登録システム（オンライン登録）になります。
（インターネット環境が無いなどオンライン登録が困難な場合は担当者に申し出てください）

４月３日 10：00 よりエントリー開始

【登録の仕組み】

・公認競技会に参加する競技者は、必ず日本陸連への登録が必要になります。
（新潟陸協では本年度より小学４年生以上が必須となります。）
・公認審判員の登録は、S・A・B 級の別に登録をお願いします。
・日本陸連、新潟県陸協には登録せず競技会に選手として参加されない方で、上越市陸協にのみ所属を希望される方は、上越市陸上競技協会特別会員となります。

【登録料】下記の料金に、手数料が加算されます。ご了承ください。（電子申請 230 円、紙申請 400 円）

登録種別		登録料合計	登録料（内訳）
審　判	S 級	9,000 円	県陸協 5000 円、日本陸連 1000 円、市陸協年会費 3000 円
	A 級	8,000 円	県陸協 4000 円、日本陸連 1000 円、市陸協年会費 3000 円
	B 級	7,000 円	県陸協 3000 円、日本陸連 1000 円、市陸協年会費 3000 円
選手・一般		6,600 円	県陸協 2600 円、日本陸連 1000 円、市陸協年会費 3000 円
上越陸協特別会員		3,000 円	上越市陸協年会費 3000 円

審判資格の復権の場合は、上記登録料に別途審査料 1000 円が追加で必要になります。

【審判審査登録料】昇級する際は、審査料と登録料の差額を追加した料金が必要になります。

昇級形態	登録料合計	登録料（内訳）
A 級→S 級	9,000 円	A 級登録料 8000 円＋審査料 1000 円＋登録料差額無し
B 級→A 級	9,000 円	B 級登録料 7000 円＋審査料 1000 円＋登録料差額 1000 円
新規 B 級取得	8,000 円	一般登録料 6600 円＋審査料 1000 円＋登録料差額 400 円

【審判関連物品について】

審判必携	審判員カード 700 円、カードケース 500 円、手帳 600 円、バッジ 600 円
その他	ルールブック、ハンドブック、県陸協要覧、県記録集等は事務局まで問合わせください

【登録方法】新登録システム

① メール登録
② パスワード設定
③ 個人ページにログイン
④ 登録申請 → 事務局で承認されるまで 1～2 日お待ちください
⑤ 登録料の支払い ← ここで審判 S～A、一般競技者を選択します

支払いが確認された段階で登録完了になります

●新システムのメリット
・Web 上に個人ページが設定され、大会の参加履歴や記録を見ることが出来る。
・大会申し込みを、個人ページから行うことが出来る。

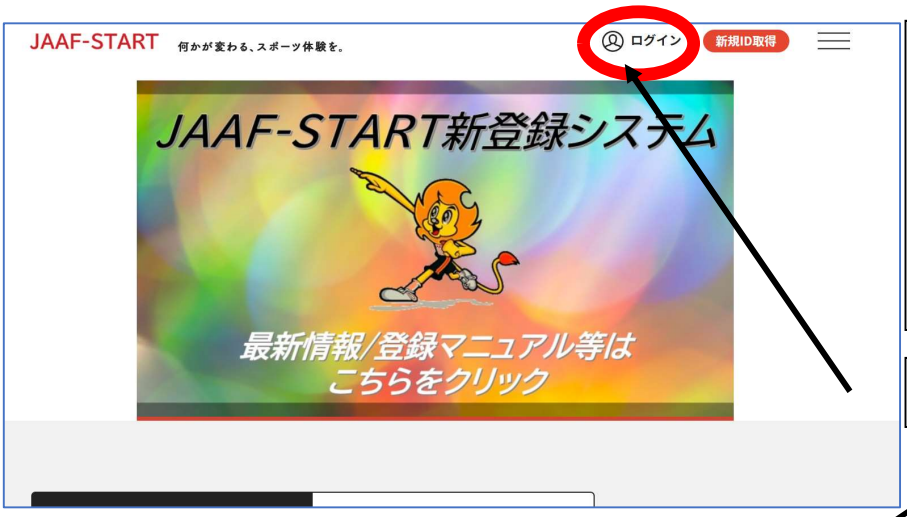

① メール登録

検索サイト（google、yahoo などで、JAAF START と検索たは、日本陸上競技連盟の HP トップの上段に会員登録・エントリーのボタンから左の画面に入ります。

上にある、ログインをクリックする。

アクセスコード：start

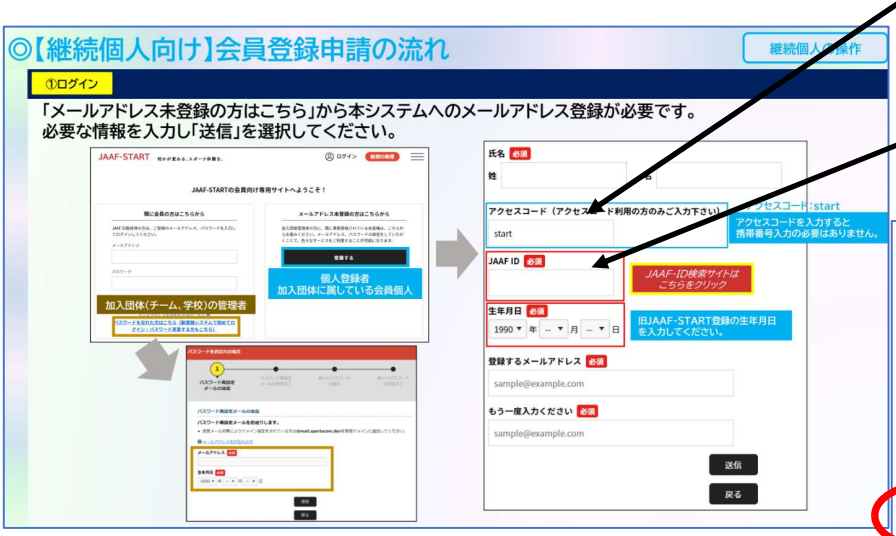

JAAFID は 2022 年度登録者は https://api.start.jaaf.or.jp/search/ から検索してください。→

検索結果 ID

必要事項を入力して、送信ボタンをクリック。（数分でメールが届きます）

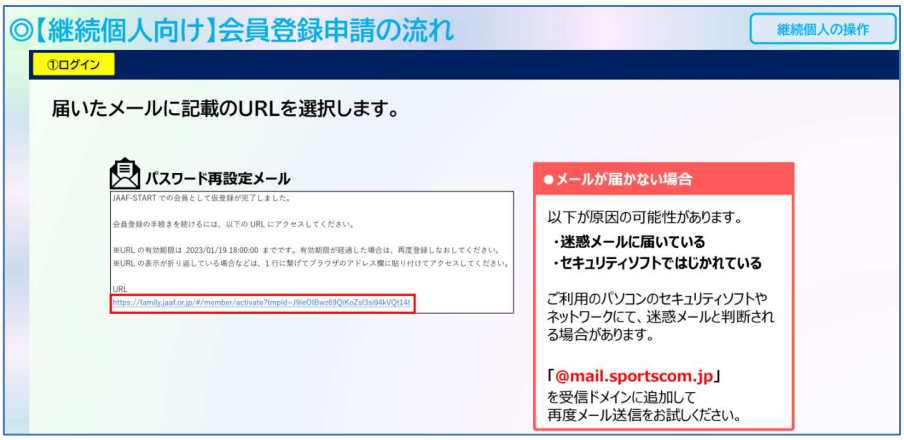

②パスワード設定

メールが届いたら、文中にあるアドレスをクリックして、パスワードの設定を行ってください。（個人のページにアクセスするためのパスワードになるので、メモしておく。）

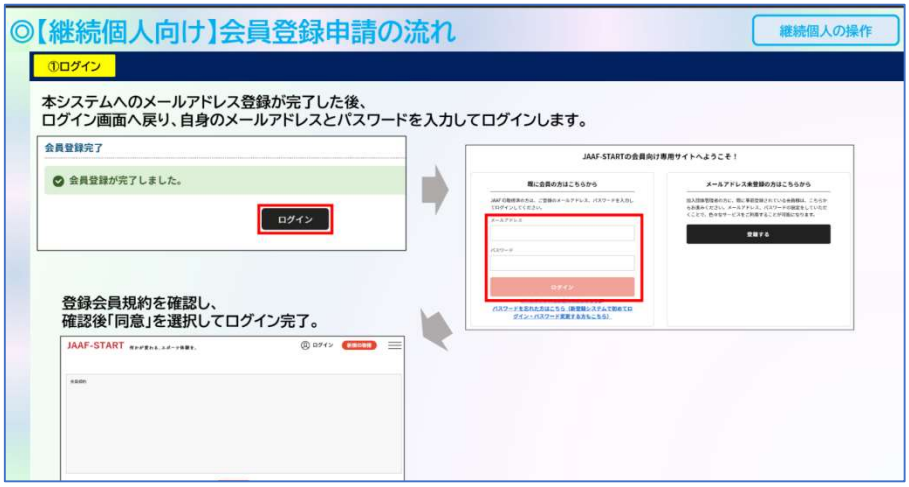

③個人ページにログイン

①の画面から再度ログインをクリックし、メールアドレスと設定したパスワードを入力して、ログインしてください。（個人ページに繋がります。）

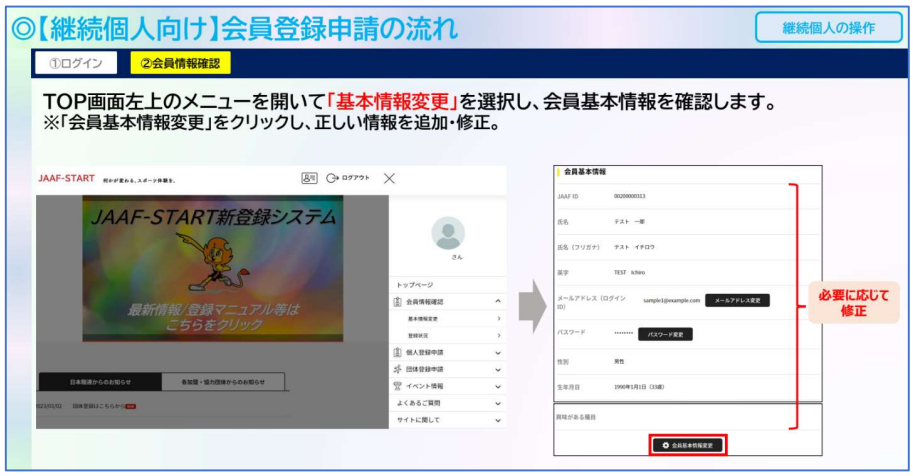

ログイン後に表示されるトップページの画面から、会員情報確認 をクリックし、自身の情報を確認、必要に応じて変更、修正してください。

【注意】名前の英字入力は、ヘボン式です。下記の形でお願いします。

TAKADA　Taro

（性：大文字）（名：頭文字大文字）

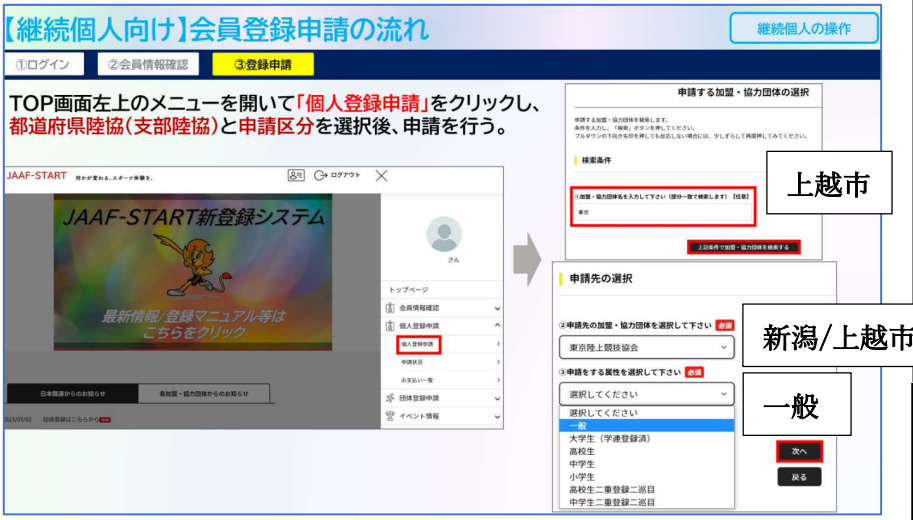

④　登録申請

- トップページの画面から、個人登録申請 をクリック。
- 検索条件：上越 と入れるとよい
- 申請先の加盟・協力団体を選択で新潟/上越市 を選択。
- 申請する属性は 一般 を選択。
- 次へをクリックして申請を行う。

【注意】申請を行うと、日本陸連から上越陸協担当者へ申請があったことがメールで連絡されます。担当者が入力内容を確認して、承認を行います。**承認されるまで、1～2 日かかる場合があります**。ご了承ください。（不備があると、差し戻されます。）

⑤　登録料の支払い

承認されると、その旨がメールで連絡が来ます（多分）。その後で、再度個人ページにログインをすると、支払いに進むことが出来ます。

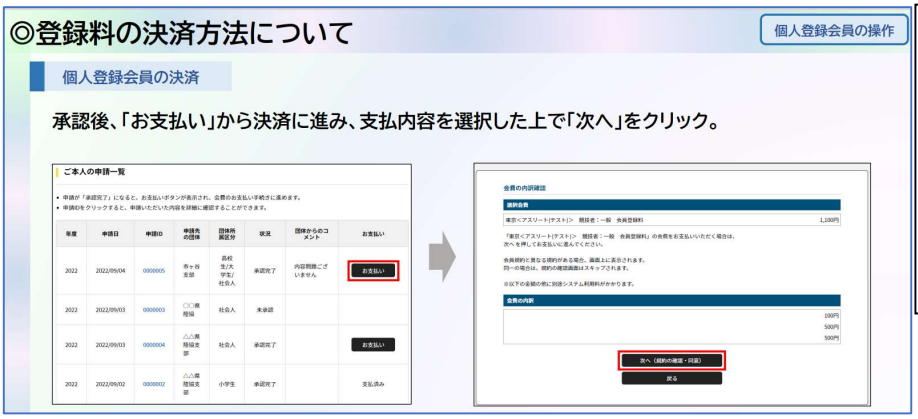

お支払いをクリックして、登録する内容（審判 S～B、一般競技者等）を選択して、次へ をクリック。

【注意】

この時、申込種別と金額に間違いがないか確認してください。

←上越市陸協の場合このように表示されます。
【注意】
この時、申込種別と金額に間違いがないか確認してください。（返金されないということです）

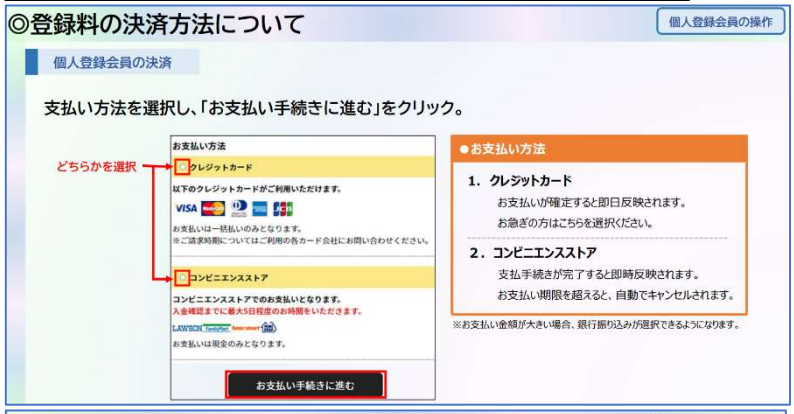

支払い方法（決済方法）は、クレジットカードかコンビニ決済（ローソン・ファミマは可、セブンイレブンは未対応）のいずれかを選択して、支払ってください。

コンビニ払いを選択して、支払うコンビニを選ぶと、メールで指示が届きます。
送られた内容をコンビニの端末に入力して支払います。

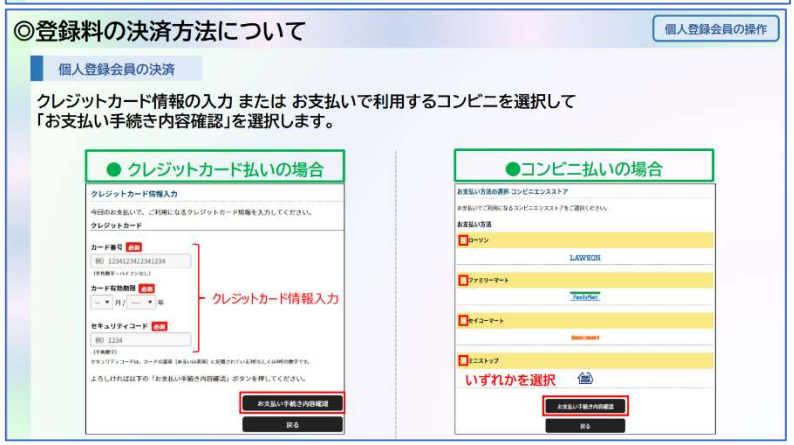

【注意】いずれも手数料が加算されます。
2001 円以上で 230 円。
10001 円以上で 4.1%。

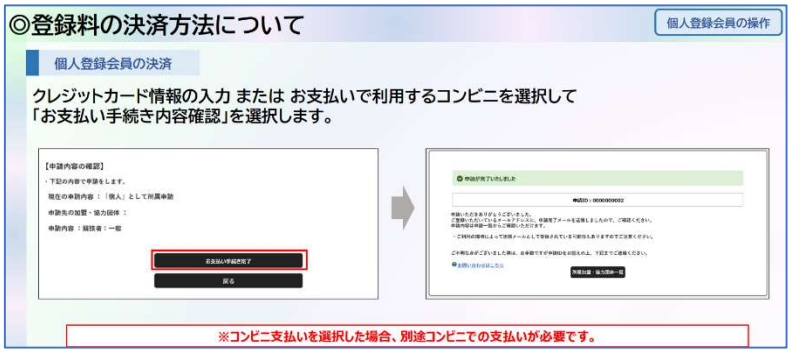

カード払いは即時支払いが確認されたメールが届きます。
コンビニ払いはコンビニで支払った後にメールが届きます。
支払い完了のメールが届いた段階で、登録完了です。

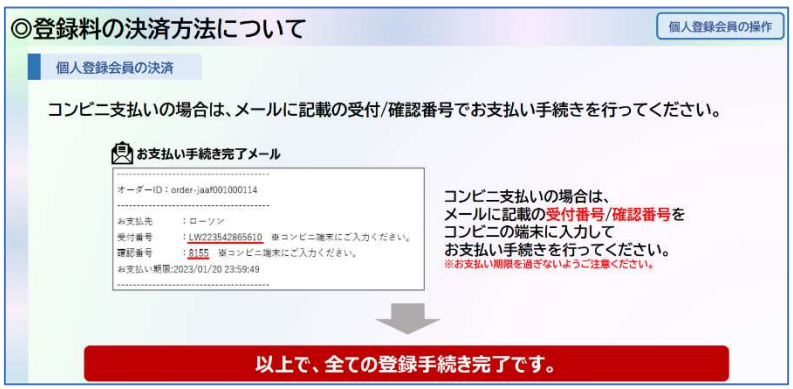

●４月３日より登録できるようになります。不明な点は、担当までメールにて連絡してください。
上越市陸上競技協会　登録担当：関沢秀栄
ssyuuei@gmail.com